

Formulářové prvky

Pro práci s formulářovými prvky musíme zobrazit kartu **Vývojář**.

Soubor/Možnosti:

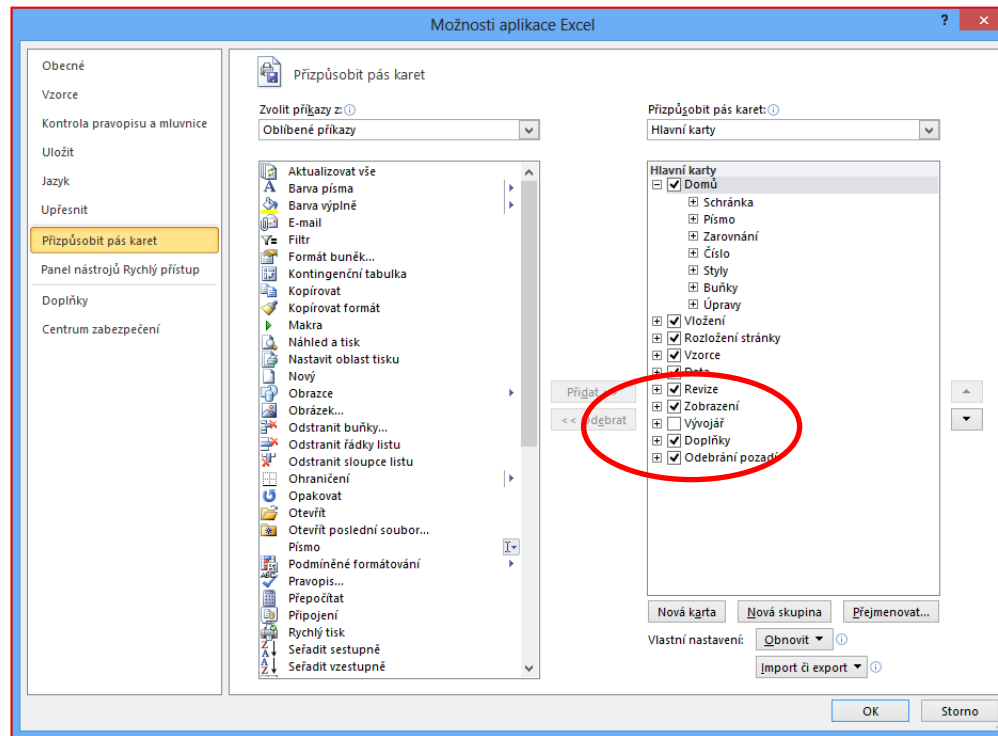

Formulářové prvky

- Formulářové prvky jsou nadstavbou pro ovládání tabulky.
- Většinou je tvoříme pro jiného uživatele.
- Jsou to interaktivní prvky.

Nejčastěji používáme:

- OBLAST – doplňující grafický prvek, nelze svázat s jinou buňkou.
- ZATRŽÍTKO – ovládací prvek, vyhodnocujeme

dva stavy, zatrženo/není zatrženo.

- Nutno propojit s druhou „vyhodnocovací“
Buňkou.

Formulářové prvky

- Zvolíme ovládací prvek:

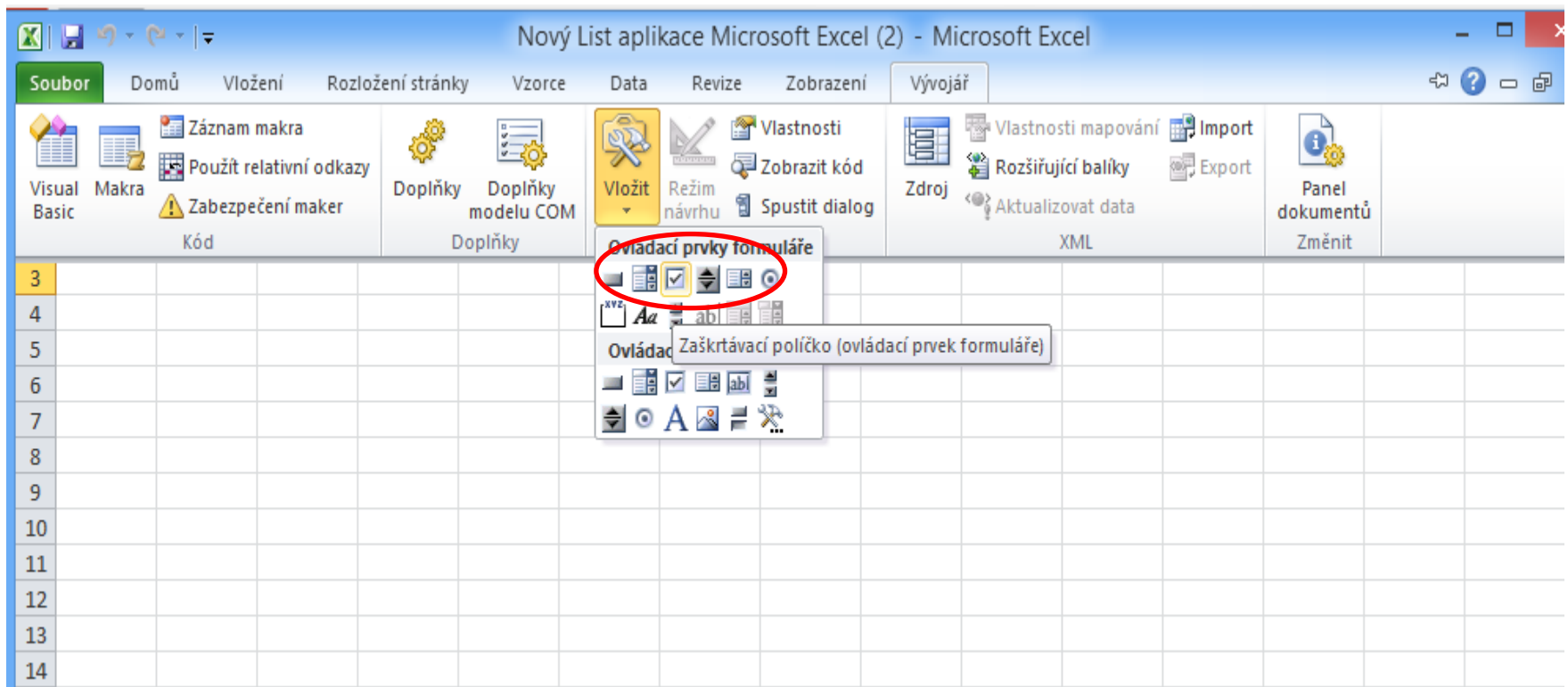

Formulářové prvky

Ovládací prvek sám o sobě nemá význam, musí být propojen s jinou buňkou

Buňka, na kterou je prvek propojen. Zde se bude vypisovat stav ovládacího prvku: ZATRŽENO – zobrazí se výraz PRAVDA NEZATRŽENO – zobrazí se výraz NEPRAVDA. Jiných hodnot prvek nabývat nemůže

Formulářové prvky

	A	B	C	D	E	F	G	H	I	J	K	L
1												
2												
3												
4												
5				<input checked="" type="checkbox"/> políčko					PRAVDA			
6												
7												
8												
9												
10												
11												
12												
13												
14												
15												
16												
17												
18												
19												

políčko 1 $f_x = \$I\5

Stiskneme pravé tlačítko myši.

Zobrazený výraz v propojené buňce.

PRAVDA

Vyjmout
Kopírovat
Vložit
Seskupování
Pořadí
Přiřadit makro...
Formát ovládacího prvku...

Nastavení propojení buňky

☑ políčko 1

Nastavení výchozí hodnoty prvku po otevření sešitu

Formát ovládacího prvku

Barvy a čáry Velikost Zámek Vlastnosti

Alternativní text Ovládací prvek

Hodnota

☐ Nezaškrtnuto

☒ Zaškrtnuto

☐ Kombinace

Propojení s buňkou:

☐ Prostorové stínování

Velmi důležitá buňka!
Nutno nastavit adresu buňky, ve které se bude zobrazovat STAV buňky - zde H5.

orno

Úkol

- Založte pracovní soubor s názvem Test PC.
- List 1 přejmenujte na Hardware
- Vložte skupinový rámeček, přejmenujte na **Jaký typ zařízení je klávesnice?**
- Vložte tři zatržítka s názvy:
- Vstupní zařízení
- Vstupně/výstupní zařízení
- Výstupní zařízení

Úkol - řešení

1. Vložíme skupinový rámeček, pravým tlačítkem myši zvolíme dialog:

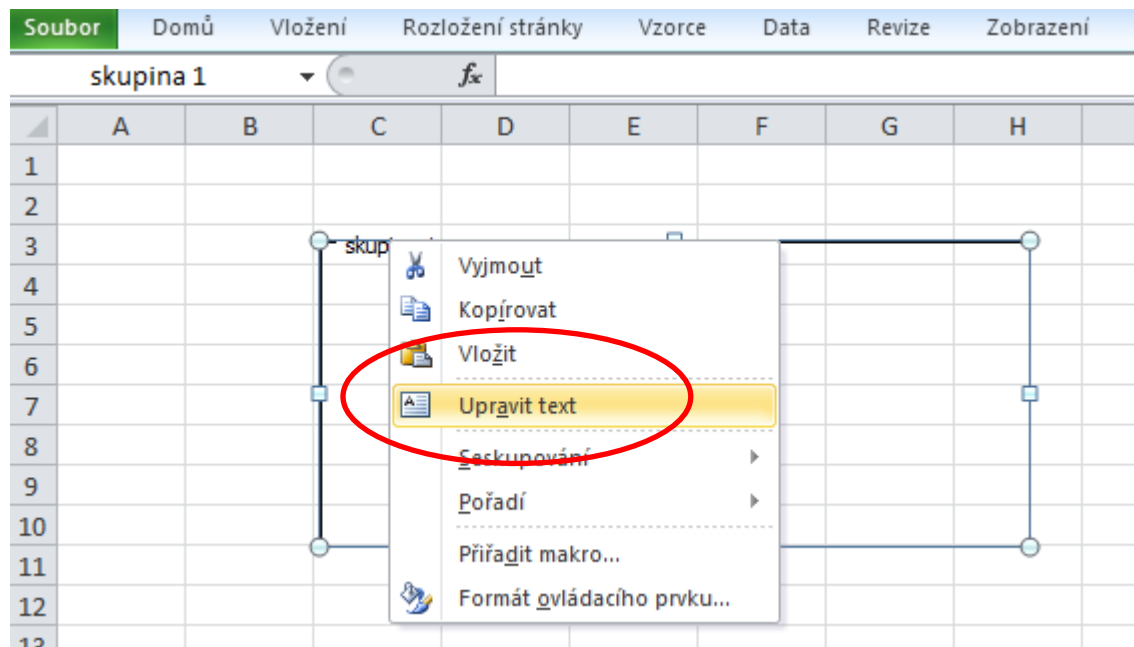

Úkol-řešení

2.Vložíme tři formulářové prvky zaškrťovací políčko:

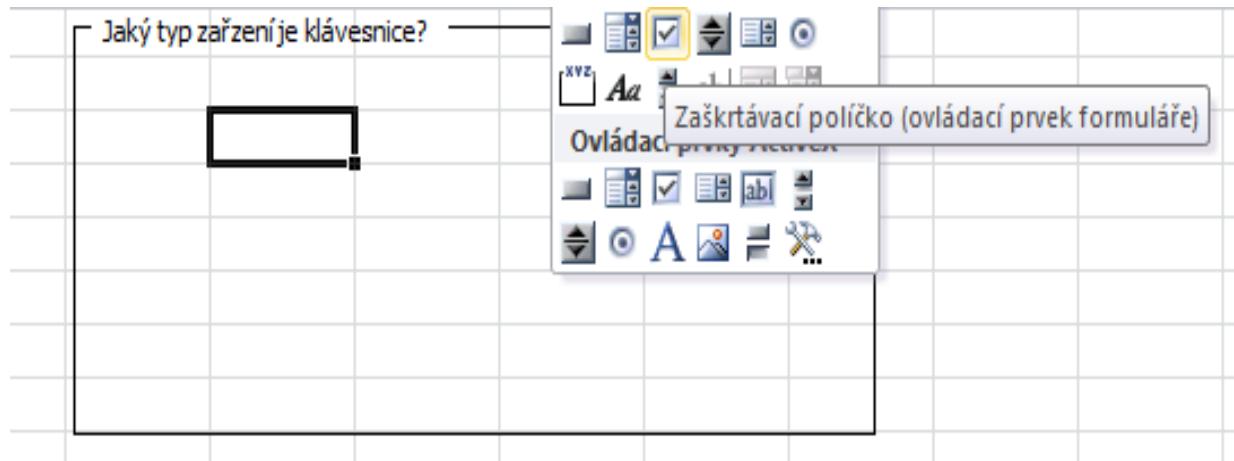

Prvky můžeme zkopírovat, upravíme polohu v rámečku

Úkol - řešení

Zaškrťovací políčka přejmenujeme a propojíme s buňkou pro vyhodnocení:

Každá buňka vyhodnocuje jedno políčko!!